

PARTICIPACIÓN DE LA ANATI A TRAVÉS DEL IGNTG EN LA MEDIACIÓN DE CONFLICTOS EN TERRITORIOS INDÍGENAS

PANAMÁ

INSTITUTO GEOGRÁFICO NACIONAL “ TOMMY GUARDIA”

**AUTORIDAD NACIONAL DE ADMINISTRACIÓN DE TIERRAS
(ANATI)**

29/05/2018



CRONOLOGÍA DE ACONTECIMIENTOS ATENDIDOS POR EL IGNTG

1. Delimitación de tierras colectivas en Piriatí - Emberá.
2. Invasiones en la Comarca Kuna Madungandí (3 sectores).
3. Conflicto Piriatí-Emberá vs Comarca Kuna Madungandí.
4. Levantamiento topográfico en Ipetí – Emberá.
5. Levantamiento topográfico en cerro Cabeza de Toro: comunidad Ngöbe Buglé vs Parque Nacional Santa Fe (provincia de Veraguas)
6. Conflicto colonos vs Comarca Kuna Wargandí.
7. Solicitud de inspección en el área de playa Zapotal a petición de las autoridades de la Comarca Ngöbe Buglé
8. Solicitud de inspección: Maje-Chimán.
Majé-Cordillera
9. Solicitud de estudio tenencial en el área de Bri Bri, provincia de Bocas del Toro.

REPÚBLICA DE PANAMÁ



1. Delimitación de tierras colectivas en Piriati - Emberá.

- Caso comunidad **Piriati - Emberá**
Inspección de campo sobre la línea divisoria entre la Comarca Kuna de Madungandí y el poblado Piriati-Emberá . Punto N°10 hasta N° 9.41 **Marzo 2012.**

Inspección de campo recorrido de todo el territorio Piriati – Emberá. **Octubre 2013.**

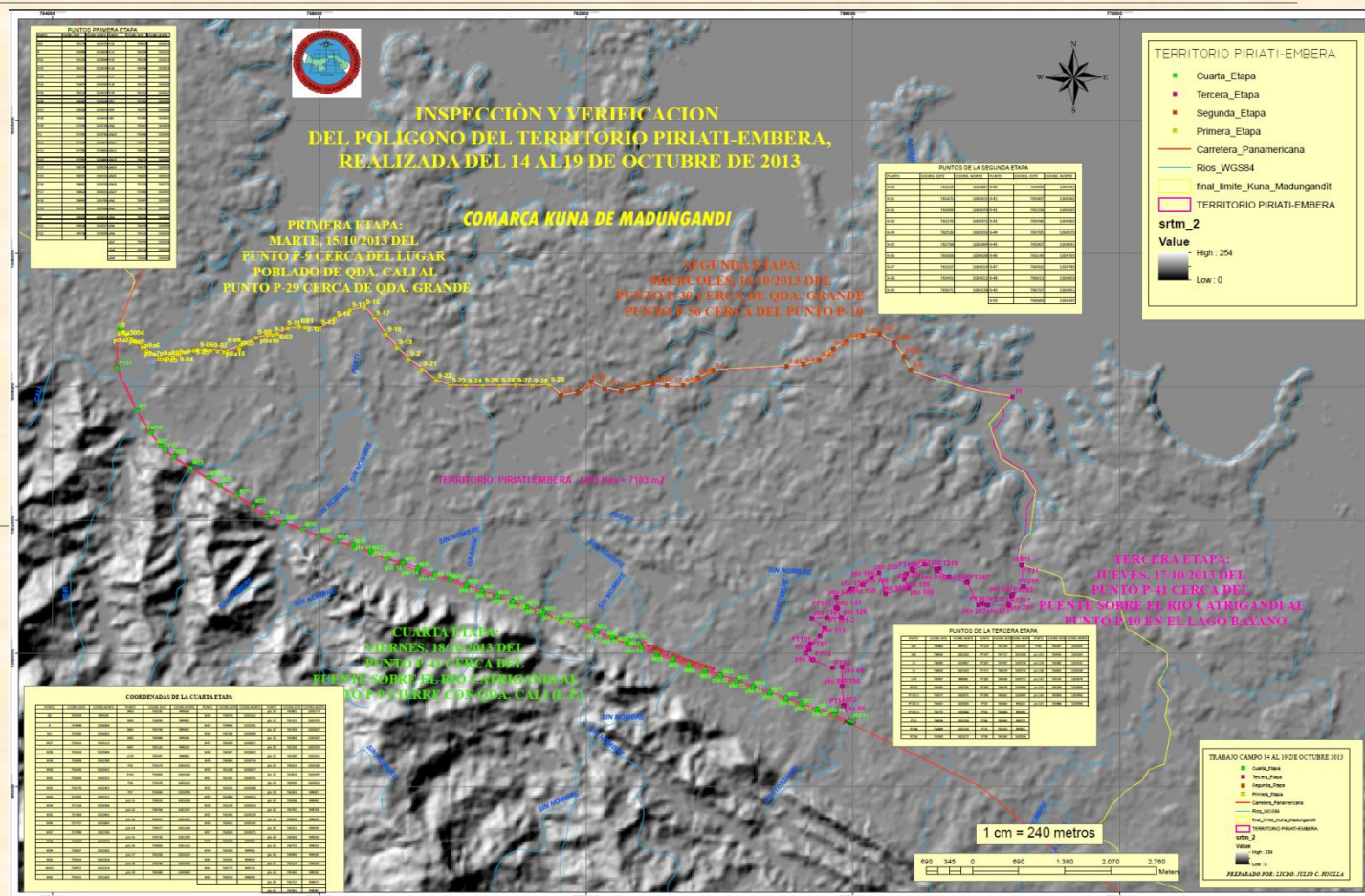

2. Invasiones en la Comarca Kuna Madungandí (3 sectores).

- Sector 1: Wacuco - Octubre 2013.

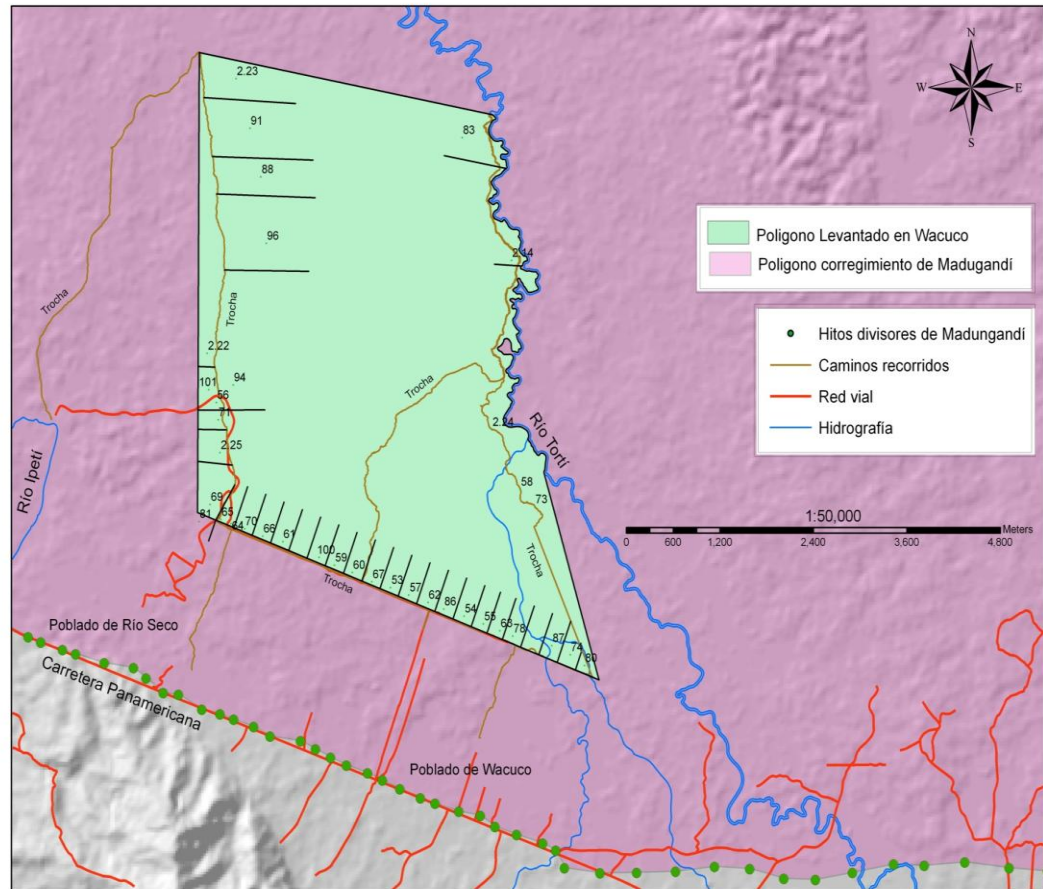

- Sector 2: Tortí Abajo - Octubre 2013.

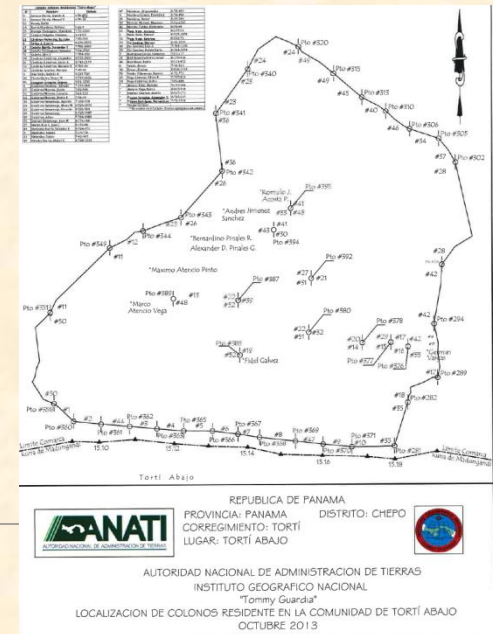
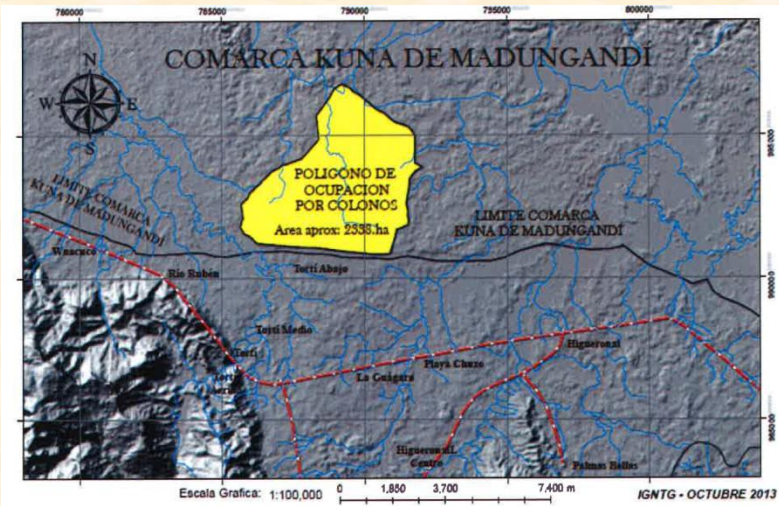

2. Invasiones en la Comarca Kuna Madungandí (3 sectores).

- Tortí Abajo. Febrero 2017.

- Wacuco. Marzo 2017.

PLANO DEMOSTRATIVO DE LA OCUPACIÓN DE TERRENOS COMARCALES EN EL SECTOR DE TORTÍ ABAJO.

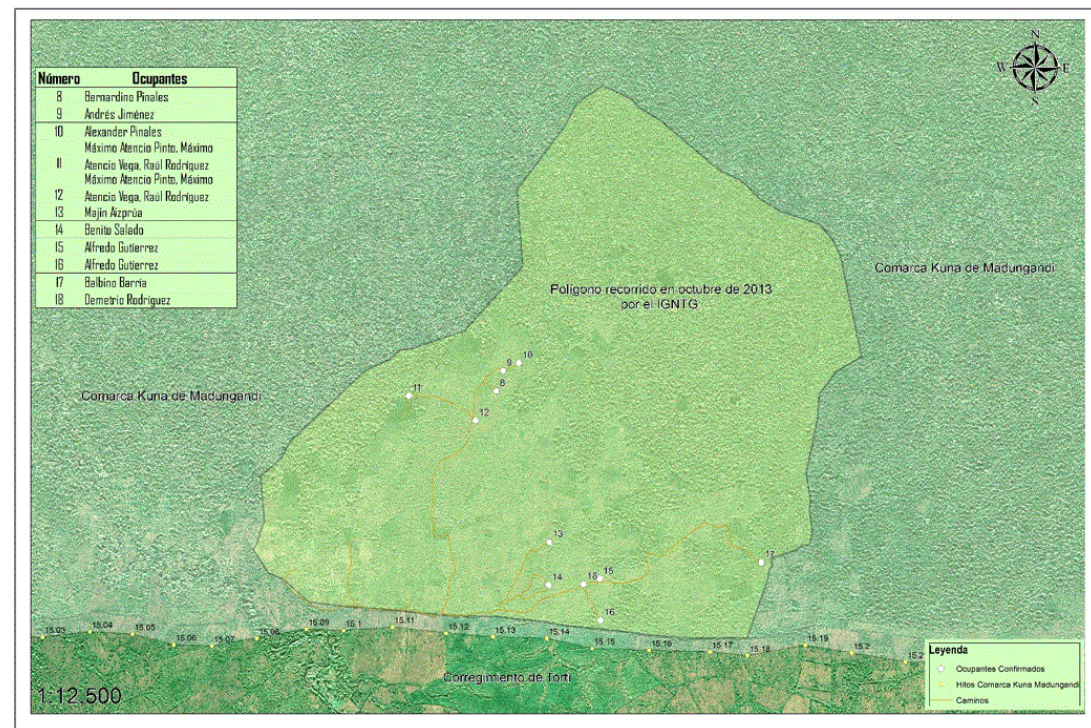

PLANO DEMOSTRATIVO DE LA OCUPACIÓN DE TERRENOS COMARCALES EN EL SECTOR DE WACUCO.

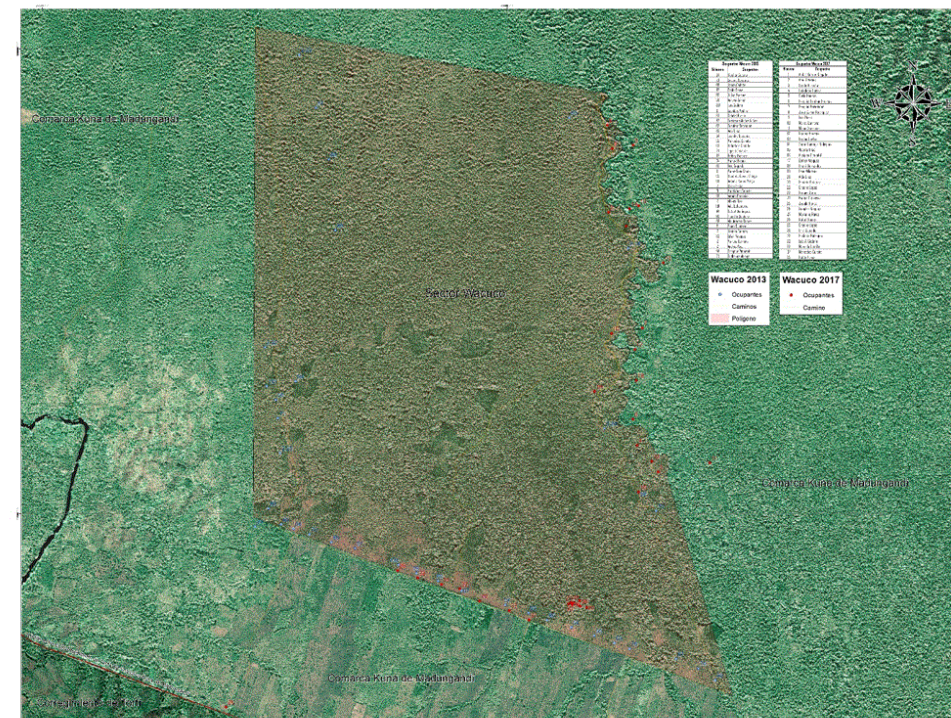

2. Invasiones en la Comarca Kuna Madungandí (3 sectores).

- Sector 3: Alto Bayano y Río Piragua - Octubre 2013.

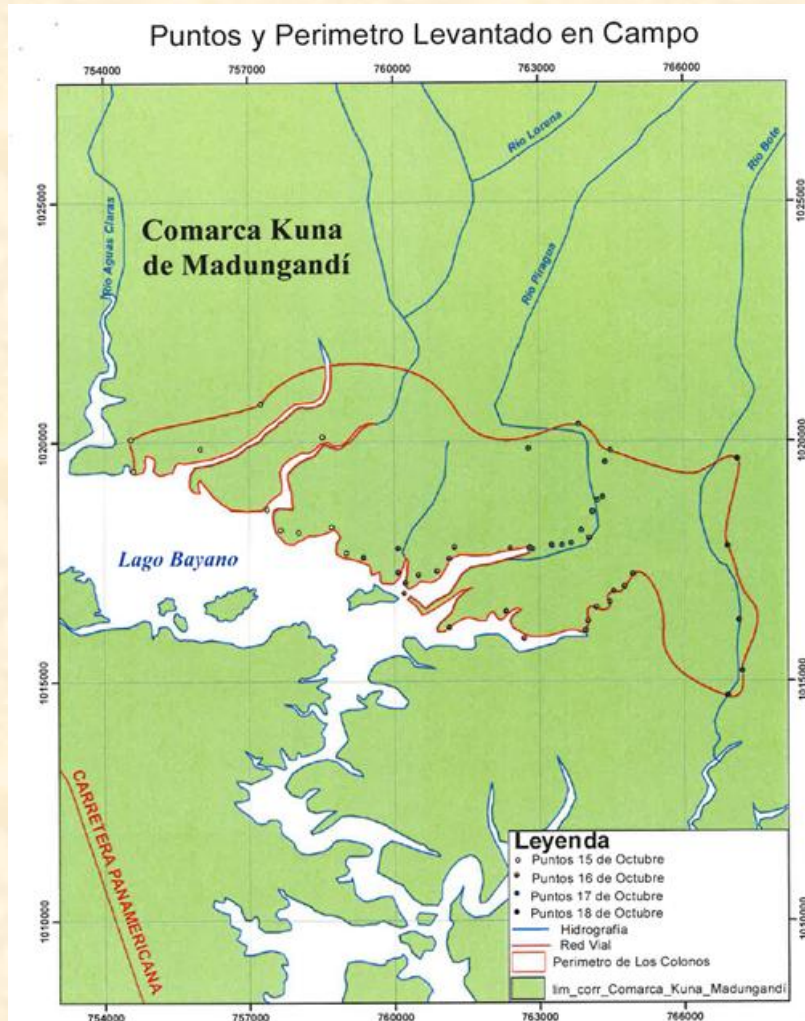

3. Conflicto Piriati Emberá vs Comarca Kuna Madungandí.

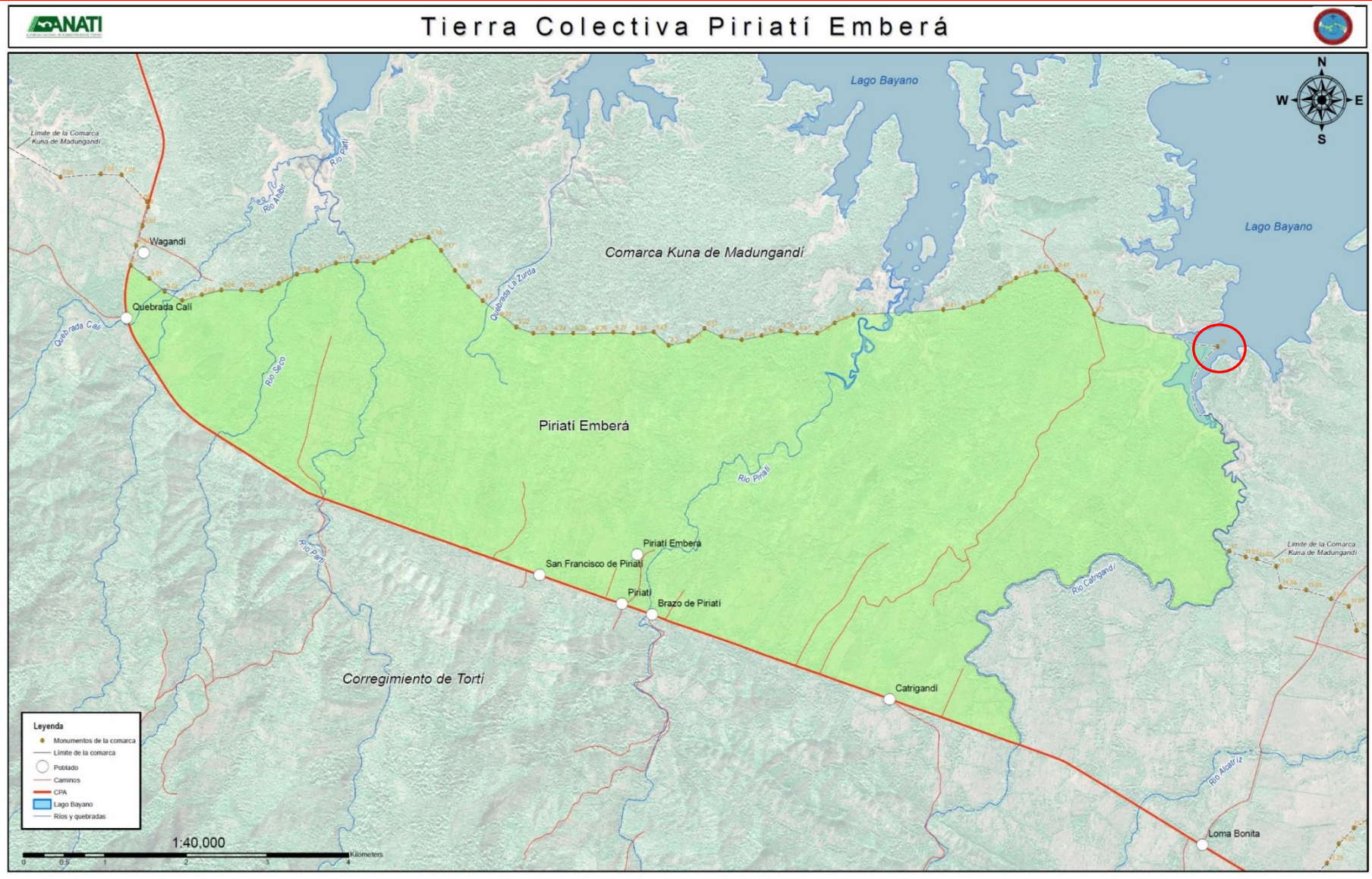

4. Levantamiento topográfico en Ipetí – Emberá.

- Inspección y verificación en campo de los límites del territorio Ipetí – Emberá
Noviembre 2013.

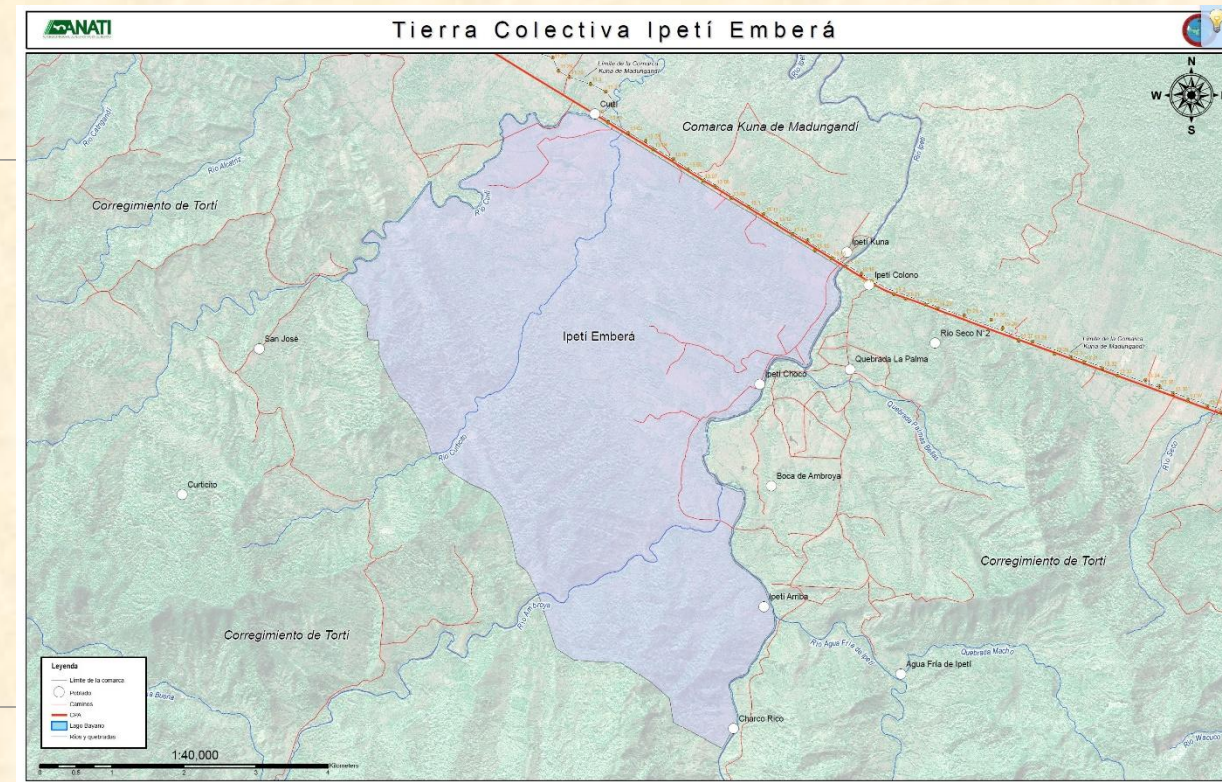
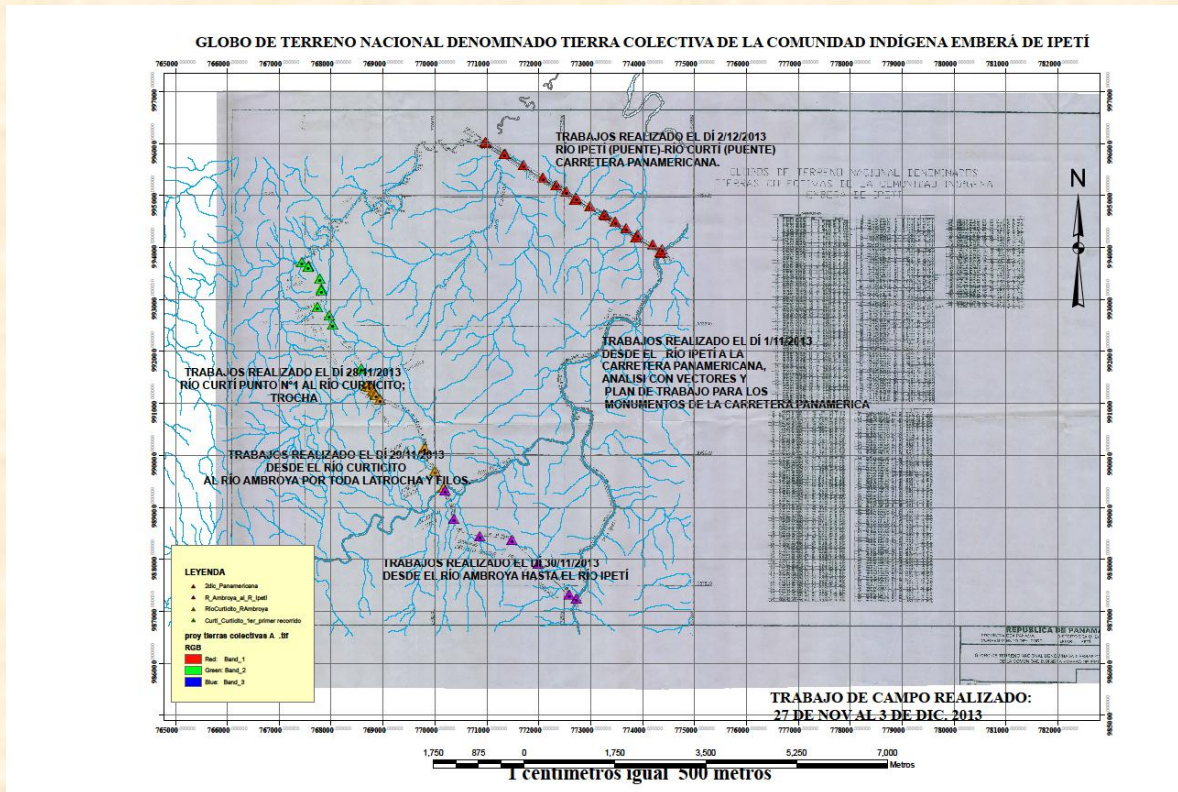

5. Levantamiento topográfico en cerro Cabeza de Toro: comunidad Ngöbe Buglé vs Parque Nacional Santa Fe (provincia de Veraguas).

Junio 2015

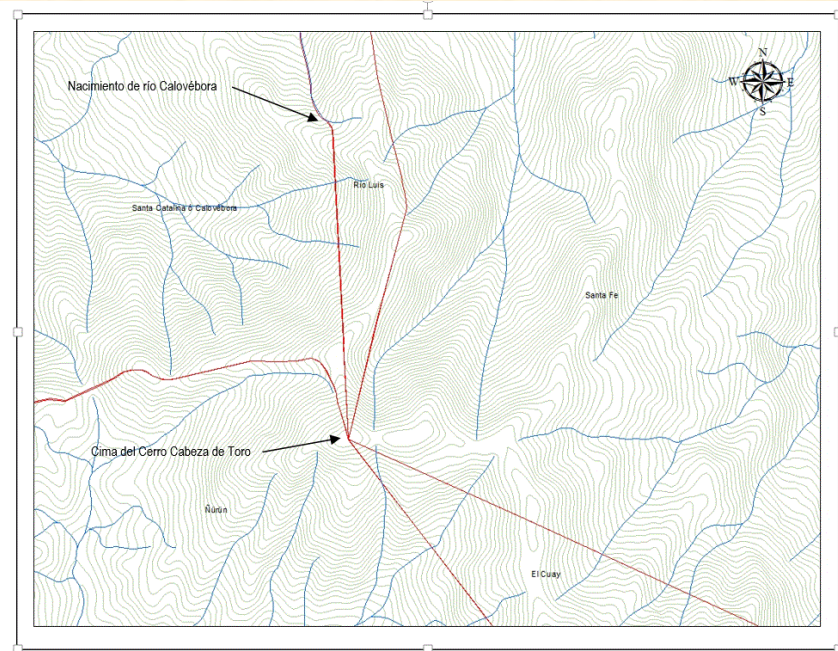

La imagen indica la cima (punto de mayor elevación) del Cerro Cabeza de Toro analizado en gabinete y levantado en campo. El mismo sirve de límite entre la provincia de Veraguas y la comarca Ngöbe Buglé.

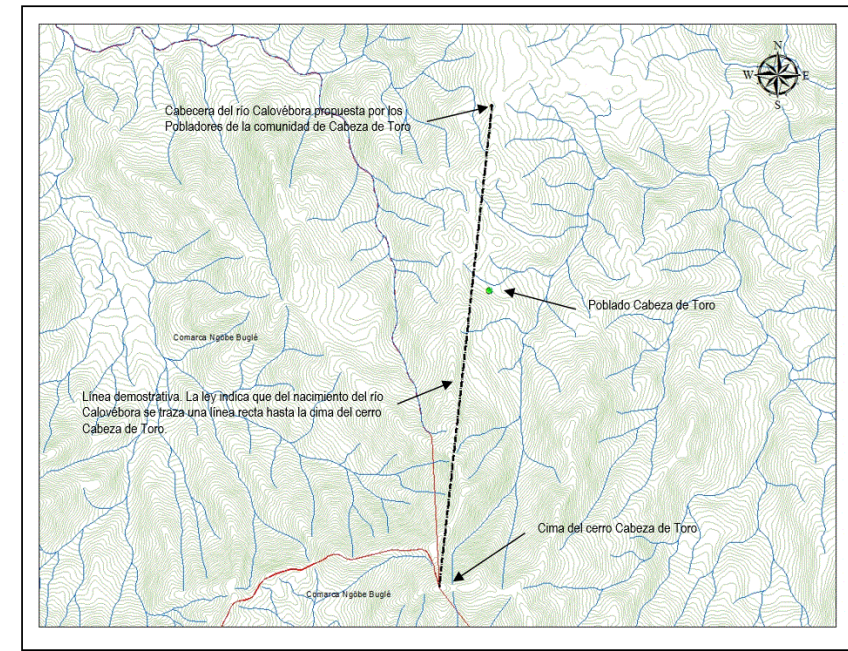

Propuesta de la comunidad de Cabeza de Toro y la dirigencia comarcal. Los elementos mostrados al ESTE de la línea demostrativa estarían en la provincia de Veraguas, los del OESTE en la comarca Ngöbe Buglé.



6. Conflicto colonos vs Comarca Kuna Wargandí.

Octubre 2015.

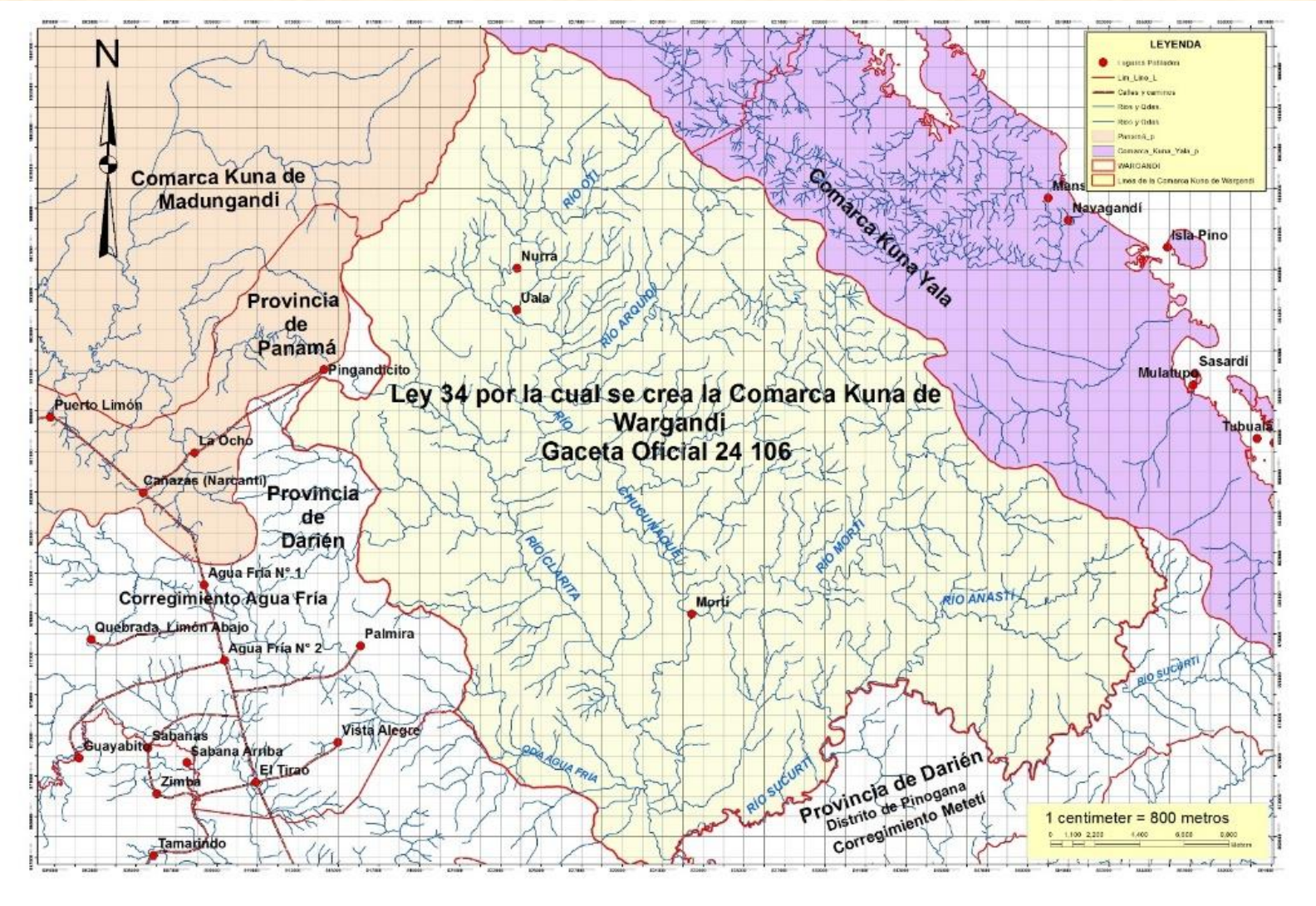

- Pingandicito – Junio 2016

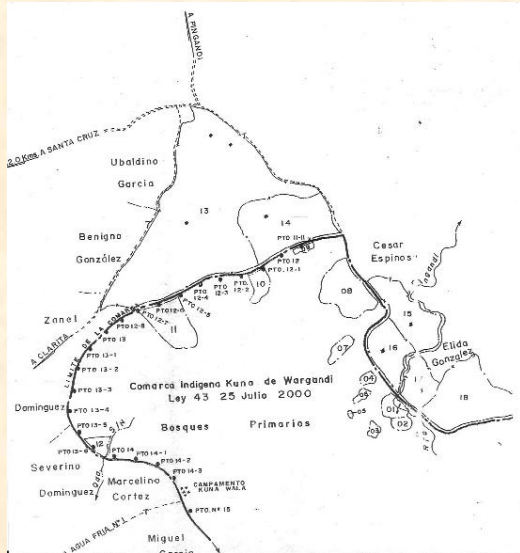

Estudios tenenciales realizado por el Ministerio de Desarrollo Agropecuario. Dirección Nacional de Reformas Agraria el 27 de diciembre de 2002.



Imagen georeferenciada con la ubicación de los polígonos levantados por Reforma Agraria – diciembre 2002.



Superposición de tenenciales 2002 vs 2014

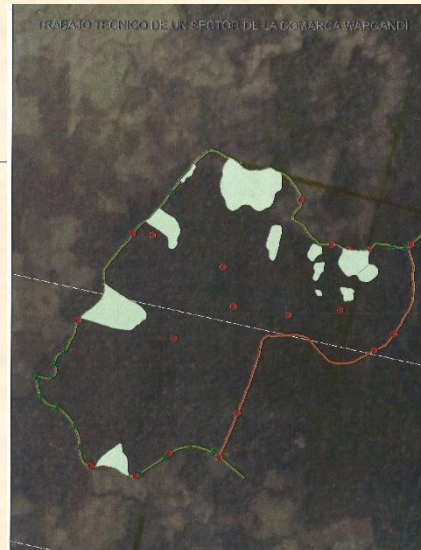
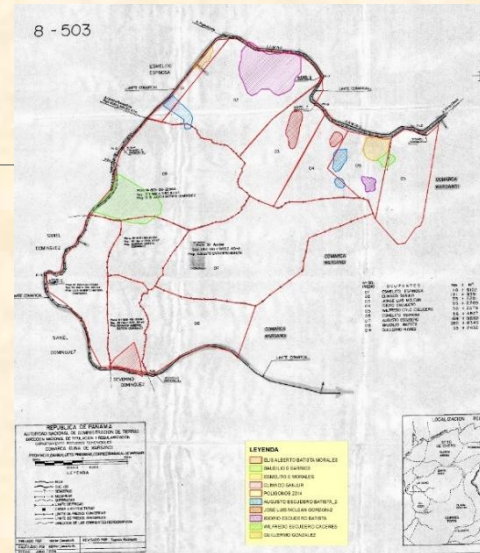
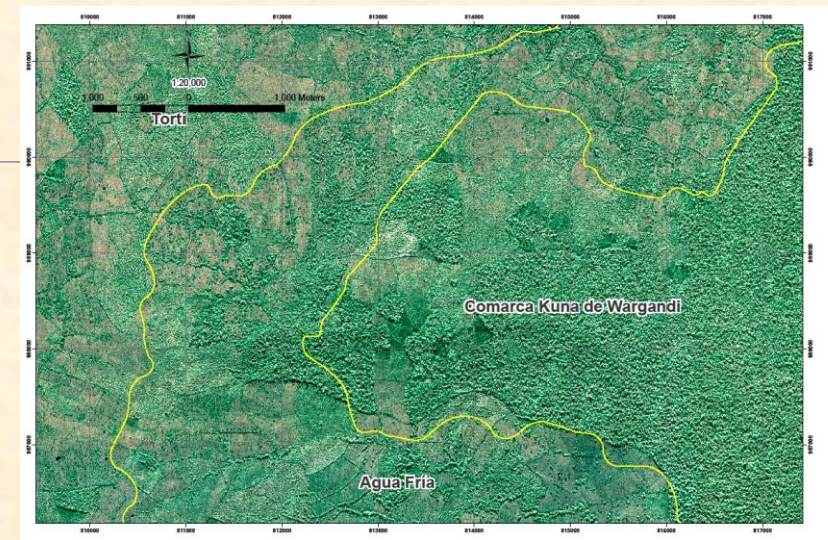

Área de conflicto vista en imágenes de radar ORI banda XP



7. Solicitud de inspección en el área de playa Zapotal a petición de las autoridades de la Comarca Ngöbe Buglé.

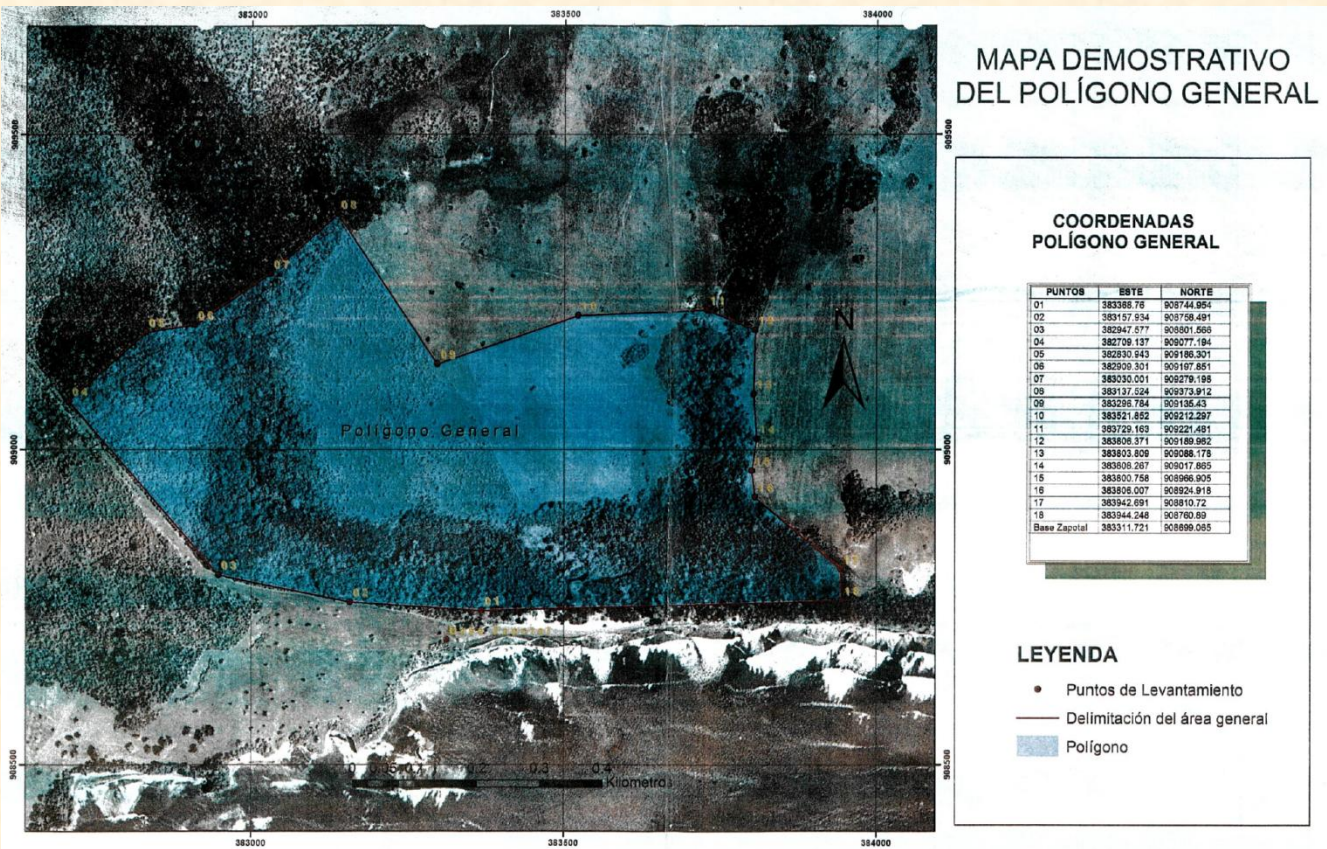

7. Solicitud de inspección en el área de playa Zapotal a petición de las autoridades de la Comarca Ngöbe Buglé.



PREGUNTAS

?En Panamá, existen Tierras comunales que no son Anexas de las Comarca?

En el caso relacionados con Ipeti y Piriati, es importante señalar que el conflict no se ha resuelto despues de la medición ya que los colonos irregulares siguen en los territories

?Qué pasa si los levantamientos topográficos no corresponden con la información que tiene el Registro de la Propiedad?

?Quiénes deben resolver los conflictos de tierras en la comarca Gnobe Bugle?

Parece que en algunos casos han faltado esfuerzos para delimitar las areas anexas donde hay mayor población

Lic. Israel Sánchez Moreno
Director Nacional
Instituto Geográfico Nacional “Tommy Guardia”

correo electrónico:
isanchez@anati.gob.pa

Instituto Geográfico Nacional
“Tommy Guardia”

Calle 57 Oeste (Melchor Lasso de La Vega) y ave. 6a. A Norte (Frente a la Universidad de Panamá).

Teléfonos: 507-9683
507-9681

E-Mails: isanchez@anati.Gob.pa
hmendieta@anati.Gob.pa

